## — FOTBAL —

### ARBITRI ROMÂNI PESTE HOTARE

Federația română de fotbal a stabilit brigăzile de arbitri care vor conduce în această lună cîteva partide din competițiile europene. Iată brigăzile și meciurile pe care le vor arbitra :

— **Cagliari—St. Etienne** („Cupa campionilor europeni") : Gh. LIMONA, ajutat de C. PETREA și C. GHEMIGEAN. Meciul va avea loc în ziua de 16 septembrie.

— **Spartak Trnava — Olympique Marsilia** („Cupa europeană a tîrgurilor") : A. BENTU, ajutat de G. BIRSAN și N. CURSARU. Partida se va disputa în ziua de 15 septembrie.

— **F.C. Zürich — Akureiri** (Islanda), din „Cupa cupelor": C. NIȚESCU, AL. PIRVU și N. PETRICEANU. Ambele jocuri se vor desfășura în Elveția în zilele de 16 și 22 septembrie și vor fi conduse de această brigadă (în primul joc Al. Pîrvu va fi la centru, iar în al doilea — C. Nițescu).

### *MECIURI OMOLOGATE CU 3-0*

În etapa disputată duminica trecută în „Cupa României", mai multe meciuri nu s-au disputat. Comisia centrală de competiții și disciplină a F. R. Fotbal a analizat cauzele nedisputării partidelor și a hotărît :

Meciul Aluminiul Slatina — F. C. Caracal să fie omologat cu rezultatul de 3—0 în favoarea echipei F. C. Caracal pentru că echipa adversă nu a prezentat legitimațiile jucătorilor.

De asemenea, pentru aceeași abatere de la regulament, partidele Chimia Mărășești — A.S.M. Tecuci și Gloria Hațeg — Minerul Teliuc au fost omologate cu 3—0 în favoarea formațiilor A.S.M. Tecuci și Minerul Teliuc.

## — TIR —

### *Europenele de talere și skeet*

### Prof. G. BARANI: „TOTUL ESTE PUS LA PUNCT. CAMPIONATELE POT SĂ ÎNCEAPĂ!"

Acum, în febra campionatelor europene de talere și skeet, organizatorii întrecerilor, membrii federației noastre de specialitate sînt, firesc, extrem de ocupați. Iar unul dintre cei mai solicitați este profesorul *Gavrilă Barani* în dubla sa calitate : de președinte al Confederației europene de tir și secretar general al F.R.T. Între două drumuri la teatrul de operații, poligonul Tunari, sau la aeroportul internațional Otopeni, în așteptarea oaspeților, tov. Barani s-a oferit cu amabilitate să ne fie interlocutor

— *Prima surpriză a campionatelor s-a și produs înainte ca ele să înceapă. Ne gîndim la avalanșa de înscrieri, la numărul record, aproape dublu, de sportivi, ceea ce a depășit și cele mai optimiste previziuni. Care să fie explicația ?*

— Deși noi am contat pe o participare numeroasă, totuși, ceea ce s-a întîmplat de data aceasta, a întrecut toate așteptările, motiv pentru care ne-am văzut obligați să prelungim cu două zile durata concursurilor. Ceea ce a precumpănit cel mai mult, după părerea mea, este faptul că actuala competiție este cel mai important test dinaintea campionatelor mondiale de luna viitoare, de la Phoenix-Arizona (S.U.A.). La acest considerent aș mai adăuga și pe acela că ospitalitatea țării noastre este recunoscută pretutindeni. La fel și forța organizatorică a mișcării sportive din România. Astfel, amatorii sportului cu arma de vînătoare de la noi vor avea prilejul, în zilele următoare, să urmărească evoluția celor mai vestite „puști" continentale.

— *Cunoaștem eforturile făcute pentru reușita competiției. În ce stadiu se află pregătirile organizatorice și tehnice ? Se poate da startul ?*

— Da ! Totul este pus la punct. Instalațiile au fost revizuite sau înlocuite cu altele noi, avem talere în număr suficient și de cea mai bună calitate, iar corpului de tehnicieni i s-a făcut instruirea corespunzătoare. În ceea ce privește juriul și arbitrii, încă de la reuniunea forului continental, ținută la Wiesbaden, în august, s-au stabilit măsurile concrete. Pe lîngă cei mai competenți tehnicieni români, juriul și corpul de arbitri va cuprinde și o serie de personalități din lumea tirului de peste hotare.

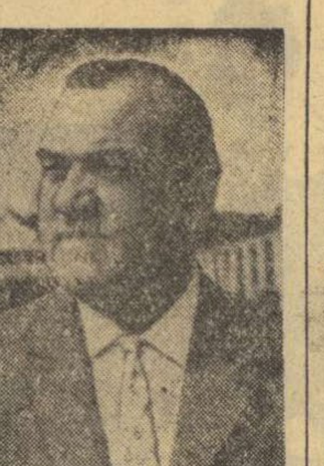

— *În sfîrșit, ultima întrebare. Cum întrezăriți că va fi evoluția trăgătorilor noștri ?*

— Și pentru țintașii români, europenele înseamnă un examen serios. Importanța lui crește dacă ne gîndim în perspectiva mondialelor. Ei s-au pregătit temeinic, iar în acest an, progresele au fost vizibile. În concluzie, sînt încrezător în șansele lor.

**C. COMARNISCHI**

### ROZA VÎNTURILOR

(Urmare din pag. 1)

**cu și cu tînărul și talentatul Sencovici. Ca să cîștigi însă, pe lîngă pregătirea și condițiile excelente de concurs, mai este necesar și de puțin noroc. Să vedem cine îl va avea".**

● Dl. Severino Rosa Clot (Italia), vicepreședintele Confederației europene de tir, sosit de vineri, a fost prezent sîmbătă la Tunari cînd au fost deschise oficial și antrenamentele concurenților la aceste campionate. Dl Rosa Clot s-a arătat încîntat de cele văzute la poligon : **„Amenajările efectuate sînt excelente, iar vizibilitatea perfectă. Remarc noile turnuri de la skeet construite din cărămidă, ceea ce va împiedica producerea unor vibrații în momentul lansării talerelor. Cunoscînd și gentilețea românilor ca și faptul că sînt prezenți cei mai buni trăgători și într-un număr record, sînt convins de reușita acestor campionate".**

● Sîmbătă au sosit noi oaspeți : trăgătorii din Bulgaria, R. D. Germană, Ungaria, iar azi sînt așteptați reprezentanții U.R.S.S. (al doilea lot) Cehoslovaciei, Elveției, Danemarcei și Suediei.

## — CICLISM —

### SPORTIVII ROMÂNI AU CÎȘTIGAT „CIRCUITUL DUNĂREAN"

**Zilele trecute s-a încheiat în Bulgaria competiția internațională de ciclism „Circuitul dunărean" dotat cu „Cupa Radețki" (776 km, 8 etape).** La întreceri a luat parte și o echipă românească compusă din **Vasile Burlacu** (locul 2), **Teodor Puteriti** (3), **C-tin Ciocan** (4), **D-tru Nemțeanu** (6) și **Ștefan Ene** (12). (Îmbolnăvindu-se, Cristian Tudoran a abandonat cursa). Cicliștii români, conduși de antrenorul **Ion Vasile**, au avut o comportare frumoasă cîștigînd competiția. De asemenea, **Vasile Burlacu** a obținut două victorii de etapă.

## — RUGBY —

### Azi de la ora 10.30 la Parcul copilului

### PRIMUL DERBY : GRIVIȚA ROȘIE - DINAMO

**Nici n-a început bine campionatul diviziei A de rugby și iată-ne în fața primului derby Grivița Roșie — Dinamo. Ce se va întîmpla astăzi pe terenul din Parcul copilului este greu de anticipat.** Campioana, cu două victorii la activ, va arunca în luptă toate energiile pentru obținerea celui de al treilea succes consecutiv, scăpînd astfel — cel puțin pentru turul competiției — de una din adversarele ei cele mai incomode. Un rezultat favorabil pentru XV-le lui Viorel Moraru va putea fi realizat numai printr-o perfectă colaborare între treisferturi și înaintare. De altfel atu-ul de totdeauna al grivițenilor.

Angajată ferm în disputa pentru titlul de campioană (dacă îl va cîștiga ar fi pentru a 6-a oară), Dinamo promite să abordeze întîlnirea cu incisivitatea-i caracteristică. Chiar dacă n-a însemnat un succes, jocul cu Tarbes s-a dovedit binevenit, întrucît a atras atenția antrenorului Titi Ionescu **asupra unor inexactități în evoluția compartimentelor. Cu corectivele intervenite la ultimele antrenamente dinamoviștii** s-au apropiat mult de cerințele unui joc dificil ca cel cu Grivița Roșie, astfel că ei sînt dispuși, în ciuda absenței principalului dispecer pe treisferturi, Nica, să abordeze partida cu maximum de optimism.

Tot în Capitală, în cuplaj — deschidere la meciul derby — Steaua va întîlni pe „U" Timișoara. Meci greu pentru rugbyștii militari și perspectiva unui scor strîns.

Meciurile programate în țară (Politehnica Iași — Farul, C.S.M. Sibiu — Rapid, Știința Petroșani — Constructorul și Rulmentul Bîrlad — Agronomia) completează o etapă în care gazdele păstrează șansele cele mai mari.

### Rugbyștii de la B.G.S. Post Berlin joacă azi la Suceava

Echipa BGS Post Berlin, una din fruntașele rugbyului din R.D. Germană, joacă astăzi la Suceava cu formația locală Constructorul. Într-un al doilea meci, care va avea loc marți, rugbyștii berlinezi vor evolua la Gura Humorului în compania proaspetei divizionare B, Minerul Broșteni.

## — TENIS —

### PROGRESUL—C.S.U. CONSTRUCȚII ÎN PRIMA ETAPĂ A RETURULUI : 3—3

După numai o zi de pauză, sîmbătă au fost reluate întrecerile campionatului republican de tenis de cîmp. Pe terenurile din dr. Staicovici s-au întîlnit echipele bucureștene Progresul și C.S.U. Construcții, în prima etapă a returului.

Dintre meciurile după-amiezii de ieri, cel mai disputat a fost acela dintre jucătoarele Ecaterina Roșianu și Agneta Kun. Fără îndoială, este un merit al experimentatei Roșianu de a fi oferit puținilor spectatori prezenți în tribune faze de tenis de bun nivel tehnic. Capabilă să țină mingea în joc minute în șir, stăpînă pe loviturile de dreapta și de stînga, ea a reușit să stăvilească atacul la fileu al mai tinerei sale adversare. Agneta Kun, la rîndu-i, a demonstrat că este în plin progres, și nu ne îndoim de valoarea superioară a tenisului pe care îl practică. **Rezultate : Roșianu** (Progresul) — **Kun (Construcții)** 7—5, 6—3. **Z. Nemeth** (Progr.) — **Al. Sütö (Constr.)** 3—6, 6—8, **Aneta Verone (Progr.)** — **Florica Butoi (Constr.)** 2—6, 5—7, **D. Nemeș (Progr.)** — P. Almăjan (Constr.) 6—2, 6—4.

Întrecerile continuă astăzi de la ora 9,30 și 15,30.

**I. G.**

*Petre Almăjan, C.S.U. Construcții*

### DINAMO — POLITEHNICA CLUJ 12—0

**CLUJ, 5 (prin telefon). Cu excepția partidei de dublu juniori, toate întîlnirile dintre Politehnica Cluj și Dinamo București au purtat amprenta unui neașteptat dezechilibru de forțe, raport datorat faptului că în timp ce bucureștenii au deplasat prima echipă, studenții, — lipsiți de aportul consacraților (plecați într-un turneu în Iugoslavia) — au prezentat o formație mult întinerită, și implicit, cu mai puțină experiență competițională. Deci, la „capitolul" seniori : 8—0 în prima zi a întrecerilor.**

**Deși scorul a rămas alb și pentru juniorii Politehnicii, aceștia s-au apropiat mai mult de valoarea adversarului, reușind să termine seturi la diferențe mult mai puțin aspre (4—6, 5—7).**

Iată cîteva rezultate : **S. Dron** (Dinamo) — **Dancea** (Politehnica) 6—2, 6—1, **Marcu — Mreaz** 6—1, 6—2, **S. Dron — Mreaz** 6—1, 6—0, **Marcu — Dancea** 6—2, 6—3, **Mariana Ciogolea — Elena Dancea** 6—1, 6—1. (N. M.).

### 8—2 PENTRU STEAUA DUPĂ PRIMA ZI

**BRAȘOV, 5 (prin telefon).** Echipa Steaua București, deplasată la Brașov cu garnitura sa de aur, cu Năstase și Mărmureanu capete de afiș, nu a lăsat prea multe speranțe tinerei echipe Steagul roșu. În această situație, orientarea antrenorilor brașoveni de a introduce în locul seniorilor pe tinerii Traian Marcu și Gabriel Neacșu pare pozitivă, dîndu-le astfel posibilitatea de a-și îmbogăți bagajul de cunoștințe. Evoluția campionului Năstase, ca și a lui Mărmureanu, au încîntat publicul spectator — mai numeros ca niciodată — prin varietatea și precizia loviturilor.

Cîteva rezultate : I. Năstase (Steaua) — I. Kerekeș (St. r.) 6—1, 6—4, P. Mărmureanu (Steaua) — T. Marcu (St. r.) 6—2, 6—2, C. Popovici (Steaua) — G. Neacșu (St. r.) 6—3, 6—2.

## — Lupte —

*(Urmare din pag. 1)*

marea lui neșansă. În urma unui astfel de salt a rămas în „pod", prilejuindu-i luptătorului bulgar o ocazie care, realmente, nu putea fi ratată și astfel Martinescu s-a văzut, în mod surprinzător, cu umerii pe saltea (min. 5). Și-a pus apoi mîinile în cap, evident necăjit dar... tardiv.

Juniorul **Ion Păun** (cat. 57 kg) s-a „răzbunat" pentru cele 4 puncte „rele" acumulate în prima zi a competiției, surclasîndu-l pe cunoscutul luptător **Cornel Ionescu.** În repriza a III-a Păun și-a sufocat pur și simplu adversarul, determinîndu-l pe acesta să abandoneze. De altfel în acel moment (min. 8) Păun conducea cu 8—2 și, practic, nu putea pierde partida. Într-o altă întîlnire, cea dintre „greii" **Roman Codrean** și **Ron Fandrick** (S.U.A.) deși nu s-au făcut multe acțiuni ea a plăcut pentru dîrzenia și ambiția juniorului nostru (18 ani). În cele din urmă, Codrean a obținut victoria, cu toate că avea în față un concurent intrat de mult în rîndul seniorilor și cu evidentă experiență competițională. Sincere felicitări lui Roman Codrean.

**În sfîrșit, menționăm pasionantul duel Gh. Vădraru — A. Csapo (Ungaria) de la cat. 74 kg, terminat în min. 8 cu un tuș imparabil în urma unei „ruperi" din față realizată fulgerător de bătăiosul Vădraru.**

La LUPTE LIBERE consemnăm, mai întîi, partida de la cat. 48 kg dintre **Iancu Vanghelici,** clasat în primele locuri la „europenele" de anul trecut și tînărul **Ion Arapu.** În acest meci Arapu l-a trecut de două ori prin „pod" pe Vanghelici, lipsind doar puțin să nu obțină tușul ! Punctaj : 8—3 în favoarea lui Arapu. Apoi, notăm încîntătoarea evoluție a luptătorului american **Dwayne Keller** în compania cehoslovacului **Roman Zeidler** (cat. 74 kg). Pînă în minutul 7, Keller a etalat o întreagă suită de procedee tehnice, unul mai spectaculos decît altul, sfîrșind cu o „împachetare" din care Zeidler nu a mai putut scăpa. La fel de frumos a luptat și tînărul nostru concurent la cat. 62 kg **Petroniu Androne** care, întîlnind un alt luptător de peste Ocean, **Roger Weigel,** a obținut victoria la puncte (10—9) după o partidă echilibrată, cum o arată, de altfel, și punctajul. De pe urma acestei înfrîngeri Weigel a totalizat cele 6 puncte de penalizare, fiind eliminat din concurs. În cadrul acestei categorii, locul I și-l vor disputa probabil Coman și bulgarul Donev.

**Iată și alte rezultate : GRECO-ROMANE : cat. 48 kg. F. Sereș** (Ungaria) b.p. **S. Opp** (S.U.A.), **cat. 52 kg. Fr. Huber** (R.F. a Germaniei) b.p. **I. Rogojan** (România), **cat. 57 kg. I. Baciu** (România) b.p. **W. Radmacher** (R.D. Germană), **cat. 62 kg. D. Rusev** (Bulgaria) b.p. **V. Dușan** (Iugoslavia), **cat. 68 kg. V. Tabacki** (Iugoslavia) b.p. **K. Bedrick** (Cehoslovacia), **cat. 74 kg. M. Vlad** (România) egal **M. Janota** (Cehoslovacia) ; **LIBERE : cat. 82 kg. C. Donev** (Bulgaria) b.t. **A. Iordanov** (Iugoslavia), **cat. 68 kg. J. Seay** (S.U.A.) b.t. **I. Rusznyak** (Ungaria), **cat. 74 kg. T. Pancă** b.p. **Fl. Neicev** (ambii România), **cat. 82 kg. V. Țigănaș** (România) b.t. **I. Imrisek** (Cehoslovacia).

Astăzi, de la ora 10, au loc partidele finale.

## — ALPINISM —

### LA A III-a ÎNTÎLNIRE INTERNAȚIONALĂ DE ALPINISM

### REVELAȚIA DE LA BUȘTENI

#### SPECIALIȘTII STRAINI CONSIDERĂ CONGLOMERATUL BUCEGILOR O EXCELENTĂ ȘCOALĂ PENTRU ALPINIȘTI

Întîlnirea internațională de alpinism care se desfășoară, în aceste zile, la **Bușteni,** nu este, cum s-ar spune în limbajul cățărătorilor pe munți, o „premieră". **Ea a ajuns** la cea de a III-a ediție intrînd, astfel, pe făgașul bunelor tradiții ale forului de specialitate.

Prilej de utile schimburi de opinii, de contacte directe generatoare de statornice prietenii, această manifestare a reunit, de data aceasta, alpiniști din Cehoslovacia, Italia și Polonia în jurul așilor escaladei din țara noastră. Printre oaspeți se află personalități ale acestui sport ca **Radovan Kuhar,** mentorul alpinismului cehoslovac, **Adam Uznanski,** președintele secției din Wroclaw a Clubului alpin polonez, **Rinaldo Chiste,** directorul școlii de alpinism de la Bolzano (Italia). Aceștia au și fost, de altfel, principalii animatori ai colocviului dirijat cu discreție de tov. **N. Dobre** și care a împletit, joi seara, peste lunga masă din holul vilei „Mesteacănul" o rețea densă de întrebări, răspunsuri, păreri și aprecieri.

Ce s-a discutat ? O mare varietate de probleme : elementele de bază care determină gradul de dificultate al unui traseu ; structura procesului de învățare și de perfecționare a alpiniștilor (menționăm aici expunerea amplă, bogată în date concrete făcută de A. Uznanski) ; cercetarea științifică în sprijinul alpiniștilor (constatînd cu satisfacție că, în acest domeniu, ne aflăm înaintea oaspeților datorită studiilor efectuate de dr. Russe în colaborare cu antrenorii P. Bogoiu și P. Fazokos) ; **în ce fel de rocă este mai dificilă cățărarea. În această problemă, concluziile au fost foarte interesante și de natură să ofere țării noastre un nou domeniu de valorificare turistică.**

Alpiniștii cehoslovaci R. Kuhar și P. Stribrny care sînt familiarizați cu granitul Tatrei și care au făcut escalade și pe calcarul Dolomiților au convenit că conglomeratul din Bucegi le-a pus probleme mult mai grele. La această părere s-a raliat și experimentatul conducător al delegației poloneze, A. Uznanski.

Întrucît oaspeții italieni nu au intrat și nu vor intra pe traseele noastre (abținerea lor fiind determinată de prevederile sistemului italian de asigurare pentru accidente), **R. Chiste a cerut amănunte suplimentare de la cei de față și a emis, în final, ideea că pe pereții unui masiv alcătuit din conglomerate se poate face o excelentă școală pentru cățărare. S-ar putea, așadar, ca pornind de la discuția la care am fost martori să se ajungă ca, nu peste mult timp, Buștenii, leagănul alpinismului nostru, să găzduiască o „universitate de vară" a alpiniștilor de pe continent.** Perspectivă emoționantă care merită atenția forurilor competente.

*Întîlnirea de alpinism — prilej de schimb de opinii. De la stînga la dreapta : antrenorul român Al. Floricioiu, Chiste, directorul școlii de alpinism din Bolzano, alpinista Sybille Sindelarova (Cehoslovacia)*

**Acestei structuri aparte a Bucegilor și a altor masivi, i se datorează, în bună parte, iscusința cu totul remarcabilă a alpiniștilor noștri — spun oaspeții. Ei au avut cuvinte elogioase la adresa pregătirii tehnice și fizice a cățărătorilor români pe care îi consideră apți să întreprindă, chiar, expediții alpine de răsunet** (adăugind la cunoștințele lor — am preciza noi — și pe cele referitoare la escaladele pe gheață).

**Sebastian BONIFACIU**

## — Volei — LA ORIZONT C. M.

### CARUSELUL FAVORITELOR

### CAMPIONII — ASALTAȚI

Întrucît Fortuna a aruncat de data aceasta pe campionii lumii „en titre", voleibaliștii cehoslovaci, într-o adevărată „groapă cu lei", misiunea lor de a-și apăra coroana mondială este deosebit de dificilă chiar din serii, unde au ca adversare echipele Poloniei, Ungariei, Braziliei și S.U.A. (ultimele două, autoarele unor surprize singulare : prima a învins cu 3—1 (!) echipa Japoniei, la Cupa Mondială : cealaltă a dispus cu 3—2 de campioana olimpică, U.R.S.S., în prima zi a turneului J.O. din Mexic !). Aceasta fiind compania, pentru jucătorii cehoslovaci drumul spre podium va fi extrem de dur, iar apărarea titlului mai mult decît dificilă. Rezistența de concurs fără egal, bogatul bagaj tehnico-tactic al jucătorilor, experiența unor titulari ca Groessl, Petlak (tunarul echipei), P. Schenk, Koudelka, Fiala și Reznicek, sînt atuurile ce dau speranțe antrenorului Karel Laznicka de a-și vedea elevii urcînd pe podium. Iată lotul utilizat în ultimul turneu internațional (Sofia) : **Zdenek Groessl** (28 ani — 1,89 m), **Drahomir Koudelka** (24—1,92), **Petr Pavlic** (25—1,78), **Vladimir Petlak** (24—1,96), **Milan Reznicek** (23—1,84), **Pavel Schenk** (28—1,98), **Jaroslav Stanco** (21—1,95), **Milan Vapenka** (27—1,94). Alături de aceștia au mai fost selecționați : **Miroslav Vekola, Ludvik Ninek, Jaroslav Penc** și vechiul internațional **Josef Fiala.** Din lotul anului trecut lipsesc cunoscuții jucători **Antonin Prochazka, Jiri Svoboda** și **Lubomir Zajicek,** la care antrenorul a renunțat, se pare, definitiv.

### REINTOARCEREA LA MEDALII ?

**După ce a înregistrat o cădere simptomatică în ierarhia valorilor, cu prilejul turneului olimpic, formația feminină a Cehoslovaciei a fost serios restructurată, antrenorul Stanislav Sneberger** introducînd multe elemente tinere cu care speră să revină pe podium. Echipa este tehnică și bine pregătită. Seria ușoară îi permite deja să se considere în turneul final. Iată lotul : **Pavlina Steffkova** (27 ani — 1,76 m), **Irena Svobodova** (17 — 1,77), **Jaroslava Baniova** (20—1,81), **Maria Melisova** (25 — 1,74), **Ludmila Vinduskova** (21 — 1,72), **Jana Semecka** (22 — 1,77), **Karla Saskova** (27—1,74), **Anna Mifkova** (27—1,74), **Jana Halkova** (23—1,75), **Hana Vlasakova** (22—1,78), **Jitka Hadkova** (20—1,86), **Darina Kodajova** (20—1,70).

### CU SPERANȚA CALIFICĂRII LA J.O.

Aflată într-o fază de evident progres, echipa feminină a R.D.G. este cotată, alături de formația țării gazdă a C.M., candidată pentru turneul final în care, o dată pătrunsă, poate oferi multe suprize în tentativa de a obține calificarea la J.O. din 1972. Ca și băieții, voleibalistele R.D.G. joacă simplu, cu pase înalte, solicitînd în special trăgătoarele înalte (Heller, Schmidt, Dethloff, Jachmann) și punînd în valoare buna pregătire atletică a echipei. Iată lotul ce-l va alinia antrenorul **Harry Einert: Kristin Schrade** (31 ani—1,69 m), **Anetta Heller** (23—1,85), **Christina Langner** (20—1,69), **Margrit Littek** (21—1,73), **Helga Schmietendorf** (29—1,70), **Hannelore Meincke** (22—1,87), **Sabine Bürger** (27—1,70), **Elke Jachmann** (25—1,78), **Heidrun Dethloff** (20—1,78), **Renate Schmidt** (27—1,78), **Monica Rudolph** (23—1,69), **Eva—Maria Schweitzer** (23—1,70).

## — TENIS DE MASĂ —

### *Gh. Teodor și Nicoleta Spiridon campionii țării la juniori*

După trei zile de întreceri interesante, campionatul republican individual al juniorilor a luat sfîrșit ieri. Fără îndoială că prima surpriză — și nu prea — a fost înfrîngerea Lidiei Ilie de către ieșeanca Nicoleta Spiridon care este și noua campioană a țării. Venită la concurs între două examene, Lidia a prestat un joc nervos, sută la sută defensiv, nereușind să **facă față deselor atacuri ale adversarei sale care a cîștigat finala cu 2—1 (18, -17, 16).** La băieți, am asistat la o finală de mare luptă între bucureștenii Gh. Teodor și N. Stelian (ambii de la Politehnica). După ce fusese condus cu 9—4 în primul set, 8—2 și 10—5 în al doilea, Gheorghe Teodor a refăcut sistematic și spectaculos, cîștigînd titlul de campion al țării. În probele de dublu, jocurile au fost la fel de disputate. La fete, cuplul Spiridon-Căruceru a cîștigat relativ ușor jocul cu Lupu-Lunțeanu 2—0 (16, 15), acestea din urmă fiind mai tinere și mai... nervoase. La dublu băieți, bucureștenii Gh. Teodor și N. Stelian cîștigă primul set la 10, în fața formației alcătuite din C. Gavriș și Gh. Naftali, dar cîteva sfaturi bune date de antrenorul Paneth în pauză, aduce în setul II o victorie categorică a ultimului cuplu (21—6 !). În setul decisiv, însă, topspinurile lui Teodor și „capacele" lui Stelian aduc Politehnicii încă un titlu de campioană. Ultimul joc al competiției, dublu mixt, așteptat cu justificat interes a adus în scenă două rivalități: C. Macovei, care ratase de puțin calificarea în finală și făcea acum cuplu cu eleva antrenorului Tulcea — Mihaela Lunțeanu (ce pierduse și ea finala la dublu fete), întîlneau cuplul de proaspeți campioni Gh. Teodor-Nicoleta Spiridon. Jocul deosebit de atractiv a revenit după o luptă interesantă primei formații cu 2—0 (la 19 și la 18).

**Începînd de astăzi, ora 9, sala Dinamo găzduiește returul campionatului divizionar al echipelor de juniori.**

**Horia ALEXANDRESCU**

# ITINERAR SPORTIV STUDENȚESC

*(Urmare din pag. 1)*

fundul căreia prezența nisipului ținea mai degrabă de arheologie, era acoperită cu bălării, umplută cu cărămizi, urîtă și murdară.

Alături, terenul de handbal cu porțile trîntite la pămînt pentru a servi la „miuțele" copiilor cartierului nu trăda nici o urmă de îngrijire.

Sub soarele curat al dimineții, panorama bazei sportive de la Drept se dezvăluia ochiului cu tristețe, ca o vie părăginită, atacată de galben, cîndva, la sfîrșit de toamnă.

În același timp, rezemați de coarda sapelor, cei trei îngrijitori fumau o țigară... Răsplata eforturilor de pînă atunci.

### OMUL SFINȚEȘTE LOCUL

FACULTATEA DE MEDICINĂ. Complexul sportiv găzduiește aici patru terenuri de volei, două de baschet, unul de handbal, un mic teren de tenis, patru gropi de sărituri, un teren de fotbal gazonat.

PRIMA IMPRESIE — PE CARE O VOM PĂSTRA ÎN TOT CURSUL VIZITEI — ESTE CĂ ORDINEA ȘI CURĂȚENIA SÎNT NUMITORUL COMUN AL ACESTOR TERENURI.

Pe court-ul de tenis cîțiva studenți își dispută întîietatea... la rachete — să fie oare prea puține ? — în timp ce pe terenul de fotbal se antrenează echipa feminină a Confecției.

Deasupra uneia din gropile de atletism — în preajma căreia își împărtășește experiența recordmana mondială la înălțime, Iolanda Balaș — zărim cîteva siluete. Se tasează nisipul, se lucrează de zor.

În mijlocul unui dreptunghi de baschet, un tînăr în salopetă stropește, strunind cu greu șarpele furtunului.

— Cîți îngrijitori aveți ? — îl întrebăm pe Ilie Rișnoveanu, administratorul bazei.

— Patru.

Același număr de la facultatea de drept, dar cîtă deosebire între materializările muncii lor...

Ilie Rișnoveanu este mulțumit de activitatea amenajatorilor, ocupați acum cu „dădăcirea" pistei de 400 de metri, „pistă olimpică" — cum ne informează, cu mîndrie, interlocutorul, oameni harnici care nu o dată rămîn peste orele de program pentru a da o mînă de ajutor.

Alta e îngrijorarea lui Ilie Rișnoveanu și a miilor de mediciniști : DE LA O ZI LA ALTA SE AȘTEAPTĂ CA BAZA SPORTIVĂ SĂ FIE DESFIINȚATĂ pentru a face loc construcției unui spital clinic, și nu se știe încă unde și cînd — conform legii — va fi amenajată o nouă bază sportivă.

### „CE PREGĂTIRI ?! E DOAR VACANȚĂ !"

INSTITUTUL AGRONOMIC „Nicolae Bălcescu". Clădiri spațioase și elegante. Alei îngrijite, presărate cu grupuri de studenți adunați în jurul unui... cititor de curs. Liniște. Curățenie.

Totul pînă la baza sportivă, UITATĂ, CUPRINSĂ DE PARAGINĂ, AFLATĂ ÎNTR-O STARE DEPLORABILĂ.

Cele două terenuri de handbal acoperite cu bălării, cele de baschet, volei și fotbal, năpădite de buruienile cele mai diverse, constituie parcă... un obiect de studiu pentru iubitorii florei, coborîți din amfiteatre.

Într-un tîrziu, am întîlnit un îngrijitor, care ne-a mărturisit că e singur, că nu poate să prididească, că terenurile sînt multe...

— Cîți oameni îngrijesc baza ?

— **Patru.**

— Și unde sînt ceilalți ?

— **Un'să fie ?! În concediu.**

— Acum ? Nu-i cam tîrziu ? Au venit studenții. Cine pregătește terenurile ?

— **Ce pregătiri ?! E doar vacanță...**

N-am mai insistat. Răspunsul ni s-a părut mai mult decît semnificativ, reclamînd nu numai o stare de fapt — aceea a unor terenuri abandonate indiferenței — ci și o mentalitate, un mod de a gîndi și aborda îndeletnicirile, din aria sportului universitar.

★

**Aici s-a încheiat primul nostru raid prin bazele studențești ale Bucureștiului, punct de plecare într-o anchetă mai amplă care-și propune să investigheze mai multe centre sportive universitare, din mai multe orașe ale țării.**

**Începutul a fost mai greu...**

## — ATLETISM —

### CAMPIONATELE INTERNAȚIONALE ALE ROMÂNIEI

**Indiscutabil că între competițiile tradiționale ale atletismului continental se înscriu, de mai bine de două decenii, și campionatele internaționale ale României. De-a lungul anilor la întreceri au luat parte atleți și atlete din toate continentele, și au înregistrat pe pista stadionului Republicii sau pe cea de la Poiana Brașov, o sumedenie de performanțe de ridicată valoare tehnică. Între acestea se înscriu și cîteva recorduri mondiale și europene, zeci și zeci de performanțe-recorduri naționale.**

La întrecerile din acest an, programate la sfîrșitul săptămînii viitoare, sîmbătă și duminică, și-au anunțat **participarea mai multe federații naționale. Dintre acestea doar Elveția și Belgia au comunicat nominal numele atleților care le vor reprezenta (capete de afiș fiind Philippe Clerc la elvețieni și Gaston Roelants la belgieni). Federațiile din Finlanda și Franța, de pildă, au anunțat că vor trimite la București pe cîțiva dintre cei mai valoroși atleți dar, pînă la această oră, nu cunoaștem încă numele acestora.**

**Atleții iranieni vor fi primii dintre oaspeții „internaționalelor", sosirea lor urmînd să aibă loc mîine. Luni va descinde în Capitală lotul atleților din Cuba.** Este posibil, de asemenea, ca unii dintre participanții de la U**niversiada '70 de la Torino să ia startul și la campionatele noastre internaționale, fapt care va spori, fără îndoială, interesul în jurul competiției.**

**De la întrecerile de pe stadionul Republicii vor lipsi — motivat — cîțiva dintre cei mai buni juniori români, care, în aceleași zile, se vor afla printre concurenții primei ediții a campionatelor europene de la Paris. Confruntarea juniorilor europeni va avea loc, începînd de vineri, pe stadionul Colombes. Dată fiind valoarea deosebită a celor mai mulți dintre acești tineri atleți este de presupus că în capitala Franței, timp de trei zile se va face o spectaculoasă trecere în revistă a unora dintre candidații pentru Jocurile Olimpice din 1972.**